

# TURISMO

**SOL Y PLAYA**  
3.200

Horas de sol al año

**120 KM**

Arena fina dorada

**DEPORTE**  
9 CAMPOS DE GOLF

# GASTRONOMÍA Y ENOLOGÍA

**NATURALEZA**  
PARQUE NACIONAL DOÑANA

SIERRA DE ARACENA Y PICOS DE AROCHE

MARISMAS DEL ODIEL

12 PUERTOS DEPORTIVOS



**31.000**  
PLAZAS HOTELERAS  
**950.000**  
VIAJEROS

# INVEST IN HUELVA



**CONSERVAS Y SALAZONES**  
47.000.000 €

**500** Puestos de trabajo

**MARIÑOS CRUSTACEOS Y MOLUSCOS**  
13.500 TN  
400 EMBARCACIONES

**3.500** Puestos de trabajo



**EL JAMÓN IBÉRICO DE BELLOTA Y LOS DERIVADOS DEL CERDO IBÉRICO**  
GENERAN UNA FACTURACIÓN DE **359.000.000 €**

**1.200** Puestos de trabajo

# INDUSTRIAS CÁRNICAS

JABUGO ABANDERA CON LA DENOMINACIÓN DE ORIGEN PROTEGIDA LA MÁXIMA CALIDAD DEL JAMÓN IBÉRICO DE HUELVA.



**PETRO QUÍMICA**  
1.500 HA  
13 EMPRESAS AIQBE

**7.900** Puestos de trabajo

10.000 MILLONS €

**ENERGÍA RENOVABLE**  
429 MW  
**2.100**

Puestos de trabajo

**PARQUE EOLICO**  
383 MW

**MINERÍA**  
87.000 HA  
FAJA PIRÍTICA

Cobre  
Hierro  
Zinc  
Plata  
Oro  
Plomo

**7.000** Puestos de trabajo

**PUERTO LOGÍSTICO**  
1.700 HA  
8,5 KM DE MUELLE  
**750 M** DE ATRAQUE

# INDUSTRIA

**300.000**  
PARES POR AÑO  
**16.350.000 €**  
VENTAS TOTALES  
**6.450.000 €**  
EXPORTACIONES

**270** Puestos de trabajo

**CALZADO Y MOBILIARIO**  
VALVERDE DEL CAMINO

**PRODUCCIÓN**  
3.000.000 €/AÑO

**130** Puestos de trabajo



**VINOS Y VINAGRES**  
3.000 HA  
D.O. CONDADO DE HUELVA

**37.000.000 KG**  
**28.000.000**  
Litros de vino

**ACEITE Y ACEITUNAS**  
16.000 HA

500 TN EXPORTACIÓN  
**6.500 TN**  
PRODUCCIÓN  
Aceite Oliva Virgen Extra

**CÍTRICOS**  
500.000 TN RECOLECTADAS  
17.500 HA



**BERRIES**  
350.000 TN RECOLECTADAS

EXPORTACIONES  
**790.000.000 €**

**112.000** Puestos de trabajo

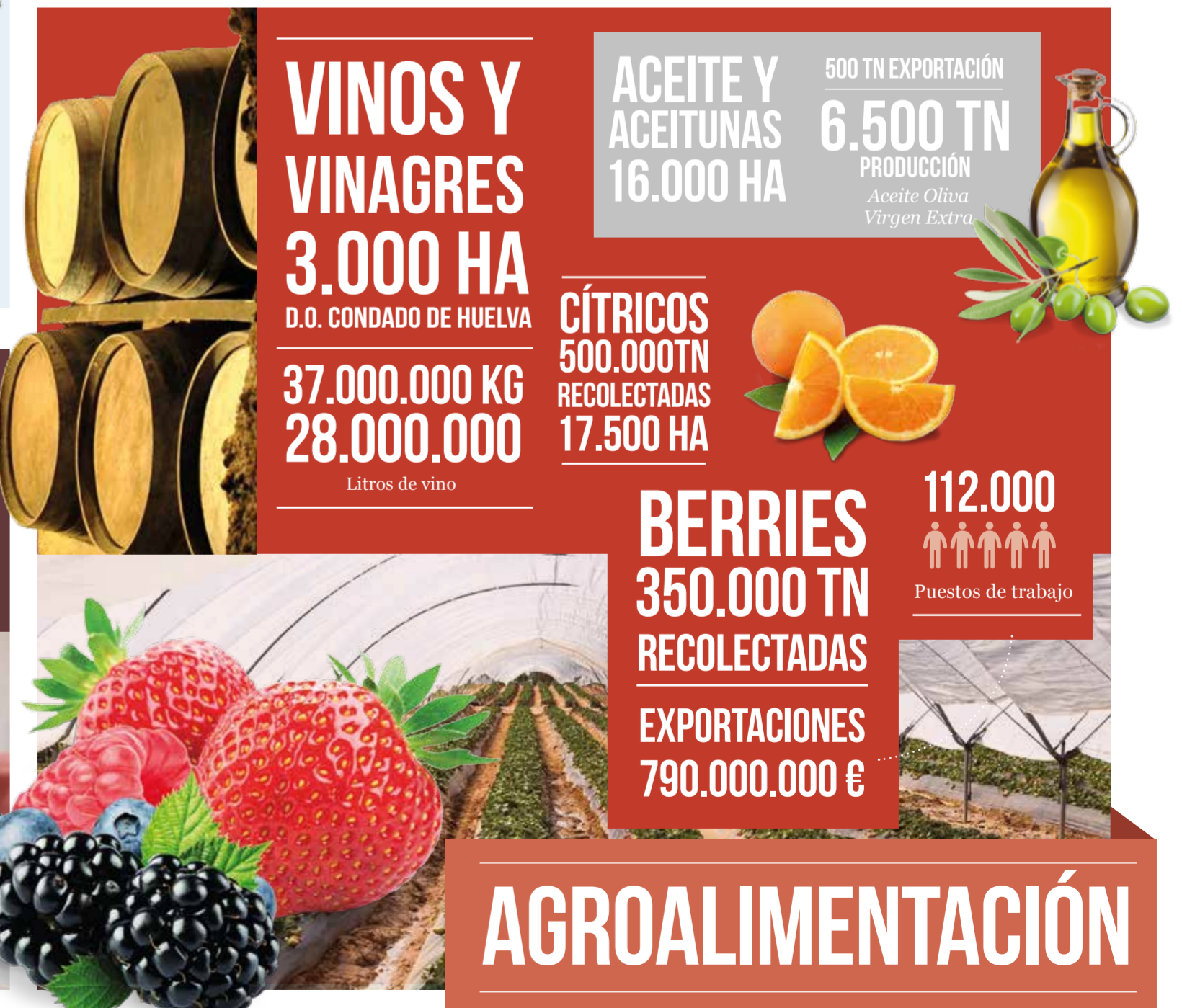

# AGROALIMENTACIÓN

## HUELVA ES UNA PROVINCIA QUE DISFRUTA DE UN ENCLAVE GEOGRÁFICO ESTRATÉGICO, IDÓNEO PARA UBICAR TU EMPRESA

SU SITUACIÓN LA CONVIERTE EN UN EJE VERTEBRAL ENTRE EUROPA, AFRICA Y AMÉRICA, POSICIONÁNDOLA COMO FOCO DE INVERSIÓN Y CENTRO LOGÍSTICO DE REFERENCIA PARA MÁS DE 600 MILLONES DE CONSUMIDORES EXTRANJEROS.

SU RED DE COMUNICACIÓN Y ACCESO A TRAVÉS DEL PUERTO DE HUELVA, LOS AEROPUERTOS INTERNACIONALES DE SEVILLA Y FARO (PORTUGAL), LA CONEXIÓN DIRECTA EN AVE CON MADRID Y SU CONEXIÓN A LA RED BÁSICA EUROPEA DE TRANSPORTE, LA CONVIERTE EN EL ENCLAVE MÁS PRIVILEGIADO PARA COMPETIR EN UN MERCADO GLOBAL.

CON MÁS DE 3000 HORAS DE SOL AL AÑO Y 120 KM DE PLAYAS ES CONOCIDA COMO LA COSTA DE LA LUZ, CALIDADES QUE LE CONCEDEN UN ATRACTIVO SINGULAR PARA QUE ESTA TIERRA DE DESCUBRIDORES PRODUZA PRODUCTOS DE GRAN CALIDAD, CON DENOMINACIÓN DE ORIGEN, NO EN VANO HA SIDO NOMBRADA RECENTEMENTE LA CAPITAL ESPAÑOLA DE LA GASTRONOMÍA 2017.

FORMAR PARTE DE HUELVA ES FORMAR PARTE DE UNA PROVINCIA CAPAZ DE HACER DE LA INDUSTRIA UN MOTOR POTENTE Y APOSTAR POR UNA ACERTADA INVERSIÓN.

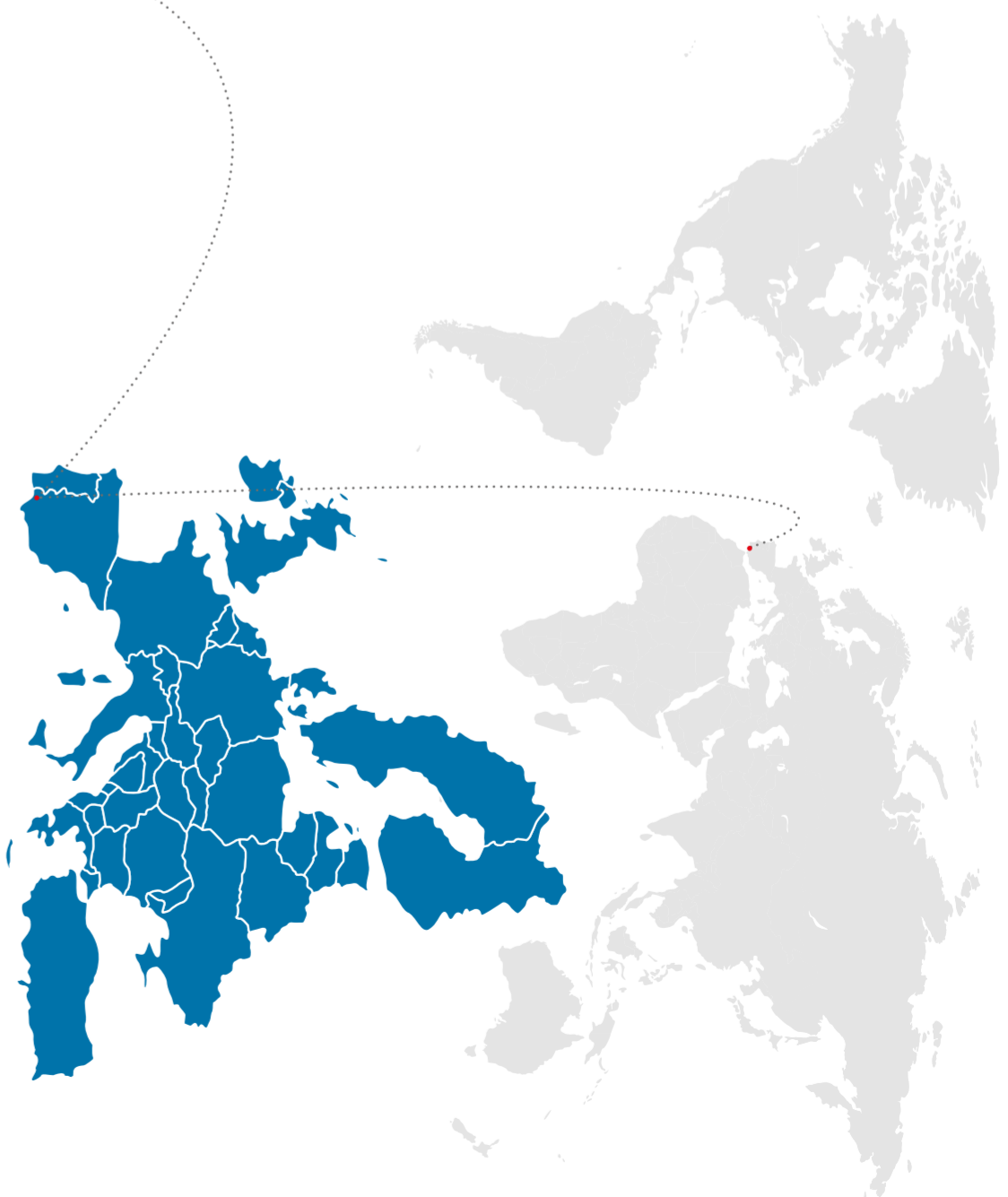

DIPUTACIÓN  
DE HUELVA



DIPUTACIÓN  
DE HUELVA



INVEST IN  
HUELVA

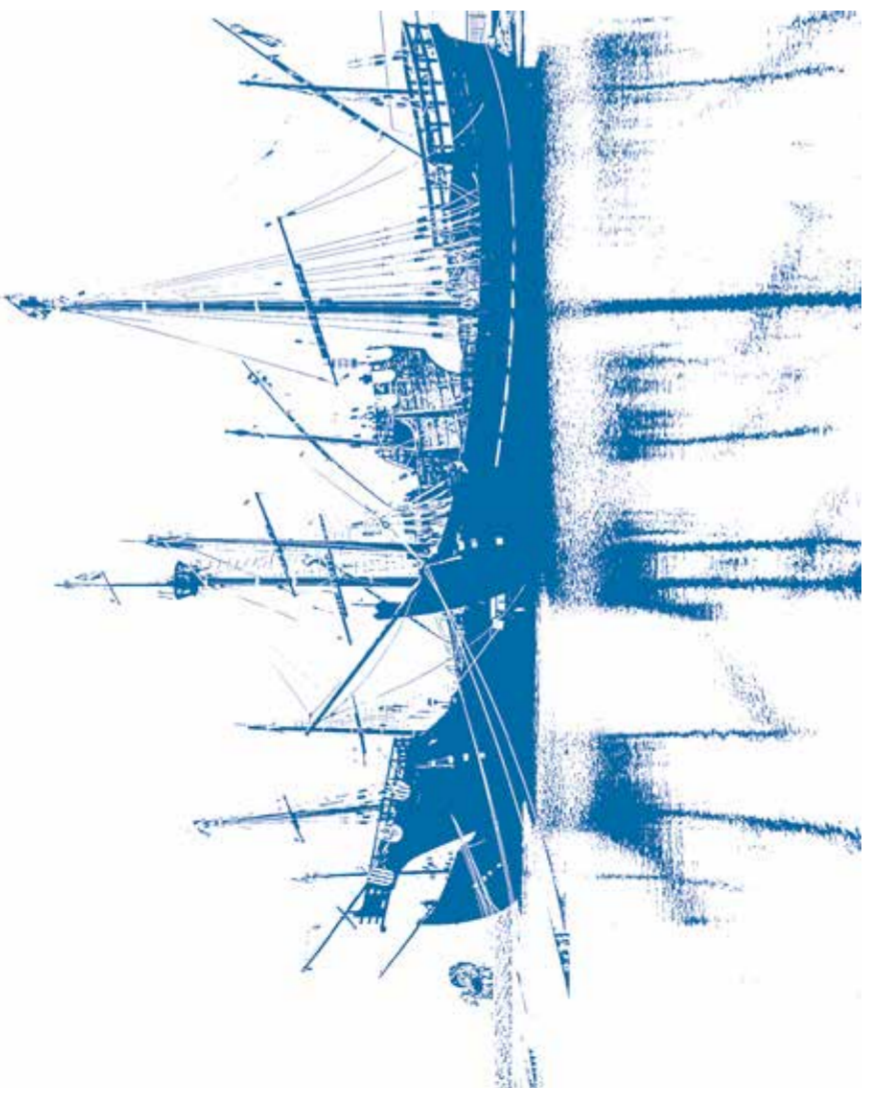

[www.diphuelva.es](http://www.diphuelva.es)

C/ Cardenal Cisneros 8. Bajo  
21003. Huelva - España  
T. +34 959 494 711  
[oficinahuelvaempresa@diphuelva.org](mailto:oficinahuelvaempresa@diphuelva.org)