

jueves 11 de noviembre de 2021

"La Granja" Centro Agroexperimental de Empresas

Primeras pitayas del centro agro experimental de empresas





Descargar imagen

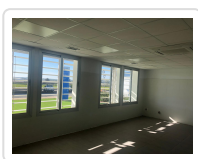

Descargar imagen

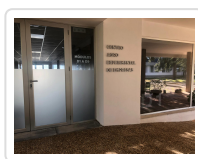

Descargar imagen

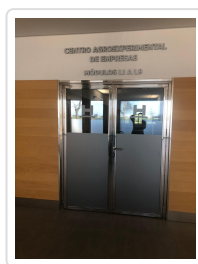

Descargar imagen

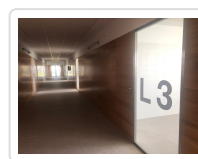

Descargar imagen



Descargar imagen

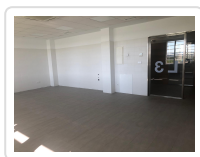

Descargar imagen



Descargar imagen

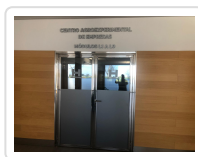

Descargar imagen

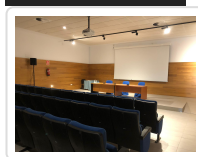

Descargar imagen



Descargar imagen



Descargar imagen



Descargar imagen

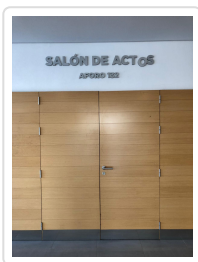

Descargar imagen



Descargar imagen

El centro Agroexperimental de Empresas es un espacio abierto a iniciativas empresariales y a empresas que estén vinculadas al sector agrícola o agroalimentario y cuyo denominador común sea:

- La innovación.
- La investigación.
- El desarrollo de productos o servicios con potencial no representados en nuestra provincia.
- La puesta en marcha de nuevas tecnologías de producción agrícolas/agroalimentarias.
- El desarrollo de proyectos agrícolas o agroalimentarios desde la perspectiva de género.

El objetivo es aumentar la diversidad de proyectos de nuestro sector agroalimentario, permitir la transferencia tecnológica al sector de programas exitosos y servir de instrumento vehicular de empresas o proyectos en sus primeros pasos hasta consolidarse en el tejido productivo.

Para ello, la Diputación de Huelva desde el Servicio de Agricultura pone a disposición una infraestructura de módulos para empresas con espacios y áreas comunes.

- 9 Módulos de actividades científicas o de investigación y desarrollo. De L1 a L9
- 9 Módulos de actividad empresarial-oficinas D1 a D9
- Salón audiovisual con aforo para 132 asistentes

- 2 Salas de reuniones y de trabajo con equipamientos audiovisuales
- Salón comedor autoservicio
- Área Wifi
- Acceso a parcelas de explotación agrícola con suministro eléctrico y de agua*

Este programa, cuyas bases se aprobaron en mayo de 2019, es una ampliación de los viveros de empresa de la Diputación de Huelva de Desarrollo Local en funcionamiento desde el año 1998 y por los que han pasado más de 100 iniciativas. En este proyecto se amplían el número de módulos y la tipología de la actividad pudiéndose desarrollar actividades de carácter agroindustrial.

El elemento diferenciador de este modelo de centro de empresas es la posibilidad de acceder a parcelas de explotación agrícola de 3.000 a 4.500 m². Para este objetivo, la Diputación de Huelva ha invertido 200.000 euros aprobados a través de un proyecto de Inversiones Financieramente Sostenibles.

Los precios, tiempos de estancia, requisitos y solicitudes son los aprobados en las bases de condiciones generales de acceso y son un espejo de las establecidas para el vivero de empresas de Desarrollo Local donde sólo se pueden desarrollar actividades de servicios profesionales. Toda la información, así como los modelos de solicitud, se pueden localizar en la web de la Diputación en el Servicio de Agricultura.

La Incorporación al Centro puede ser instantánea para aquellas solicitudes que puedan desarrollar sus actividades sin una dependencia exclusiva de la disposición inmediata de la cesión de uso de parcelas.

Una vez finalizado el proyecto de acondicionamiento de parcelas, el acceso a las mismas se realizará por solicitudes, priorizando las empresas que ya estén ubicadas en el Centro.

*Los precios de permanencia de 50€/100€/150€ para los tres primeros años respectivamente no incluyen el suministro eléctrico y de agua para las parcelas de explotación agrícola en caso de tener concedida el uso de la misma que serán por cuenta de la empresa en función a sus consumos.

EMPRESAS

CONTACTO

ALAIRE
PILOTOS



Tlf.: 689213187
E-mail: blanca@alairpilotos.com

TÉCNICAS SELVÍCOLAS
Y
MEDIOAMBIENTALES S.L.



Técnicas Selvícolas y Medioambientales
TECSEMA

959 734 772 / 699 42 07 47
tecsema@tecsema.es
www.tecsema.es

Tlf.: 699420747
E-mail: tecsema@tecsema.es

NEXTERRA AGROTECH S.L.



Tlf.: 610646447
E-mail: cdiez@nexterra.es
Web: www.nexterra.es

ULVALGAE



Tlf.: 619360528
E-mail: gerencia@indutech-solutions.com

CATARINA NOBRE PEREIRA



Tlf.: 633777660
E-mail: comercial@entre-paises.com

TECNOVA



Tlf.: 950290822
687845463
E-mail: lgalan@fundaciontecnova.com
web: fundaciontecnova.com

INFOCULTIVO AGRONOMÍA
S.L.



Tlf.: 660403504
E-mail.: info@infocultivo.co

EMPRESAS

CONTACTO

SANUS
AGROSOLUTIONS



Tlf.: 609611591
E- mail:
direccion@sanusagrosolutions.co

VIVEROS
FORTERRA



Tlf.: 623509753
E-mail:
viverosforterra@gmail.com

SE2SAN



Tlf.: 637737353
E-mail:
s.dominguez@se2san.es

Localización

Antigua Grana Escuela Ctra. A-472, km 58

(San Juan del Puerto-Niebla)

Coordenadas: 37°19'25.5" N/6°47'40,5"W



[<https://www.google.es/maps/search>

/GRANJA+ESCUELA+DIPUTACI%C3%93N+DE+HUELVA/@37.3245067,-6.7972062,506m/data=!3m1!1e3?hl=es]

Más información

Análisis de agua 1

[https://www.diphuelva.es/export/sites/dph/agricultura/.galleries/documentos/A000004843_16-10-2023.pdf]

Análisis de agua 2

[https://www.diphuelva.es/export/sites/dph/agricultura/.galleries/documentos/A000004844_16-10-2023.pdf]

Reglamento CAE

[<https://www.diphuelva.es/export/sites/dph/agricultura/.galleries/documentos/Reglamento-C.A.E-LOGO-NUEVO.pdf>]

Anexo I. Solicitud CAE

[<https://www.diphuelva.es/export/sites/dph/agricultura/.galleries/documentos/ANEXO-I-Solicitud-CAE-LOGO-NUEVO.pdf>]

Anexo II. Declaración expresa CAE

[<https://www.diphuelva.es/export/sites/dph/agricultura/.galleries/documentos/ANEXO-II.-Declaracion-Expresa-CAE-LOGO-NUEVOpdf.pdf>]

Para cualquier consulta contáctenos en **infoagricultura@diphuelva.org** [<mailto:infoagricultura@diphuelva.org>]